

Кр. Страницам

42

И. архитектору
по г. Ижевску
от Ижевского ОА
прот. Ижевского
Уч. Красных Картезан

Заявление

Строению разрешенное на постройку
даны в общей форме нашего здания
С согласия всех жильцов здания

Ижевск.

- 1 кв. Обухова
- 2 кв. Козловских
- 3 кв. ~~Иванов~~
- 5 кв. Саников
- 6 кв. Попова
- 7 кв. Савва
- 8 кв. ~~Иванов~~
- 9 кв. ~~Иванов~~
- 10 кв. Савва
- 11 кв. Десяткова

не дозрело
Техник № 34-1
Международно Н.С.
13.05.98

[Signature]

Иж-Вх 692
07.25.05.98

ул. архитектору
по 1. Мамусинскому
А.И. Сергеев
от Шургуновской ОА
проект 1. Мамусинский
ул. Кр. партизан 12-2

Заявление

Прошу разрешить на постройку
кухни в место веранды из
бруса размером 2,2 x 2,2 в
общей ограде нашего дома
муфта

- 1 кв. Обухова
- 3 кв. Обвинного в Нисон. Адреса Г.В.
- 4 кв. Кочергин
- 5 кв. М.В.
- 6 кв. Толмаченко
- 7 кв. М.В.
- 8 кв. Зудкин М.В.
- 9 кв. М.В.
- 10 кв.
- 11 кв. Ясари-Томашев

Общ.
площадь 33,7
земля 14,8+
(2,2 x 2,2)

На рассмотрение выслан из Бюро
редактуры

Секретариат № 25-1. Уведомление.

17 02 2000 Девятое

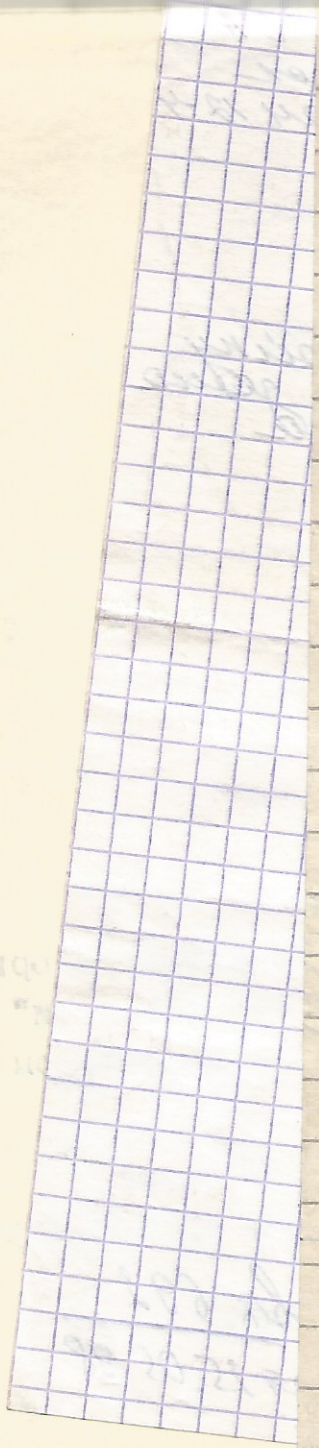

Копия

Главному архитектору г. Минусинска

Ноговицну А.К.

от Герберт Л.П., проживающей

по ул. Красных Партизан 12-8

Заявление

Прошу дать разрешение на переоборудование кладовой на ванну и туалет

ГЕРБЕРТ Л.П.

ЖИЛЬЦЫ: КВ. № 9

подпись

Безруких

КВ. № 7

подпись

Савно

2-53-00

*Школа - дзюдо
Ленина 93*

*Защ от
разобрать
документы?*
[Signature]

от 8 января 1997

Акт обследования

Много, с/п. техником № 941 Миро-
ненко М. И. обследована кв № 8 по
адресу Кр. партизан 12 на предмет
переоборудования кладовой на
туалетную комнату (установка
ванны и унитаза)

При обследовании выявлено
следующее:

Данный дом брусовой, перекрытие
деревянное, год постройки 1857,
последний ремонт выполнен в 1981 году
Квартира № 8 находится на II этаже,
имеется холодная вода в кухне и
отопление. Квартиру № 8 квартиро-к
герберт А. А купила в 1995 году у матве В,
где это оборудование (ванна и унитаз)
были уже установлены, а ранее со
слов квартиро-ем-ов других квартир
в этой квартире проживала
старушка без ног, которой и давали
разрешение на установку унитаза
и ванны.

Ванна и унитаз установлены
в кладовой, к ним подведены
полиэтиленовые канализационные
трубы и выведены они на улицу
Мартьянова, где находится они в
(небольшая труба, забитая
в грунт и накрытая железной
крышкой). Крапа холодной воды
в туалетной комнате нет.

см. на обороте

Со слов кваршир с'емцука кв8,
ванной пользующая мшц тогда,
когда посыпают белне.
на момент осмотра в
ванной сухо. Как выложена
матризация полов в ванной
посмотреть невозможно, потому
что выложена настила полов
из мшццука и присутствует
плитка.

Под кладовой, где оборудованы
ванна и унитаз, находится
кладовая I этажа. При
осмотре этой кладовой следов
намокания стен и потолка нет,
и не было с момента
установки ванны и унитаза.

Общая площадь кваршир увеличена
на 9,2 м² за счет ванной комнаты.

Претензий со стороны кваршир с'ем-
цуков кваршир n 7 и n 9 на
установку унитаза и ванны нет.

Сп. Г. Желез
посыл

Ширококо Г. Ч.

ГЛАВНЫЙ АРХИТЕКТОР

г. Минусинск, ул. Ленина, 71

тел. 2-11-04
2-04-50

№ 16

« 21 » марта 2000г. 199 г.

РАЗРЕШЕНИЕ

Руководствуясь положением о главном архитекторе города, заключением комиссии по индивидуальному строительству и градостроительным нормами, разрешено новое строительство.

1. Пристройка размером 2 х 2,5 м
2. _____
3. _____
4. _____
5. _____

по адресу: г. Минусинск, ул. Красных партизан № 12-2

Домовладелец Шурдумова Ольга Александровна

Главный архитектор города



А. И. СЕРГИЕНКО

ГЛАВНЫЙ АРХИТЕКТОР

г. Минусинск, ул. Ленина, 71

тел. 2-11-04
2-04-50

№ 81

« 29 » ИЮЛЯ 199 9 г.

РАЗРЕШЕНИЕ

Руководствуясь положением о главном архитекторе города, заключением комиссии по индивидуальному строительству и градостроительным нормами, разрешено новое строительство.

1. Бани размером 2,5 х 3,80 м кровля односкатная в сторону двора
2. _____
3. _____
4. _____
5. _____

по адресу: г. Минусинск, ул. Красных партизан № 12-2

Домовладелец Шурдумова Ольга Александровна

Главный архитектор города

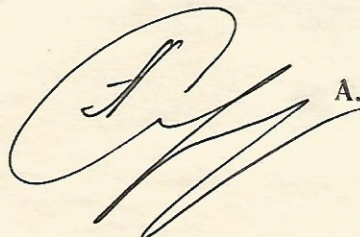
 А. И. СЕРГИЕНКО

РОССИЙСКАЯ ФЕДЕРАЦИЯ
АДМИНИСТРАЦИЯ ГОРОДА МИНУСИНСКА
КРАСНОЯРСКОГО КРАЯ

ВЫИСКА ИЗ ПОСТАНОВЛЕНИЯ

20.03.2000г.

№ 155-П

Об архитектурно-строительных
вопросах

В соответствии с Законом РФ "Об общих принципах организации местного самоуправления в Российской Федерации" и на основании документов, предъявленных отделом архитектуры и градостроительства, ПОСТАНОВЛЯЮ:

- п. 2. 0 строительстве, перепланировке объектов.
- п. 2. 3. Разрешить пристрой к дому по ул. Красных Партизан, 12 кв. 2 размером 2 х 2,5 м.
Застройщик Шурдумова Ольга Александровна.

Глава города Ю. В. Ребров

Выписка верна: *Сергей*



ДЕЛО

№ _____

ул. Красных Партизан №12

Начато _____ 19 ____ г.

Окончено _____ 19 ____ г.

- 1. Республика РСФСР
- 2. Область _____
- 3. Город (поселок) Минусинск
- 4. Район в городе _____
- 5. Квартал _____

ТЕХНИЧЕСКИЙ ПАСПОРТ

ЖИЛОЙ ДОМ ГОСУДАРСТВЕННОГО ОБЩЕСТВЕННОГО ЖИЛИЩНОГО ФОНДА
ФОНДА ЖИЛИЩНО-СТРОИТЕЛЬНЫХ КООПЕРАТИВОВ

Брачных Партизан

7. № дома 12

9. Инвентарный номер _____

составлен по состоянию на 20. 02 1990г.

БТИ НТО
(подпись) _____

II. Техническое описание конструктивных элементов и инженерного оборудования

№ п-п	Наименование конструктивных элементов	Описание конструктивных элементов (материал, конструкция, отделка и прочие)	Изв. в	
1	2	3	4	
1	Фундамент	каменный ленточный	40	
2	а. Наружные внутренние капитальные стены	1/2 брус и 1/4 бревенчатые	30	
	б. Перегородки	деревянные	25	
3	Перекрытия	Чердачные	деревянное утепленное	30
		Междуэтажные	деревянное утепленное	30
		Подвальные		
4	Крыша	иперер по дерев. обреш.	35	
5	Полы	дощатые по лагам окр.	35	
6	Проемы	Оконные	1 глухое, 1 створное окр.	30
		Дверные	простые и филенчатые окр.	35
7	Отделочные работы	Наружная отделка	обшивка тесом	35
		а.		
		б.		
	в.			
	Внутренняя отделка	штукатурка, побелка	20	
8	Санитарно и электротехн. работы	Центр. от. плен.	до	
		Печное отопление		
		Водопровод		
		Электроосвещение	до	
		Радио	до	
		Телефон		
		Телевидение	до	
		с газ колонкой		
		с дров. колонкой		
		с гор. водой		
		Горячее водоснабж.		
		Вентиляция		
		Газоснабжение		
Мусоропровод				
Лифты				
Канализация				
9	Разные работы	крыльцо	35	

329

40

30

25

30

30

35

35

30

35

35

20

Паспорт выдан _____

Начальник БТИ _____

35

32 1/2

Приложение
к плану на жилую

Зеленые насаждения

в т. ч.

плодовый сад	газоны цв. клумбы
15	16

иных пристрой

Восстановит, стоим-
мость в руб.

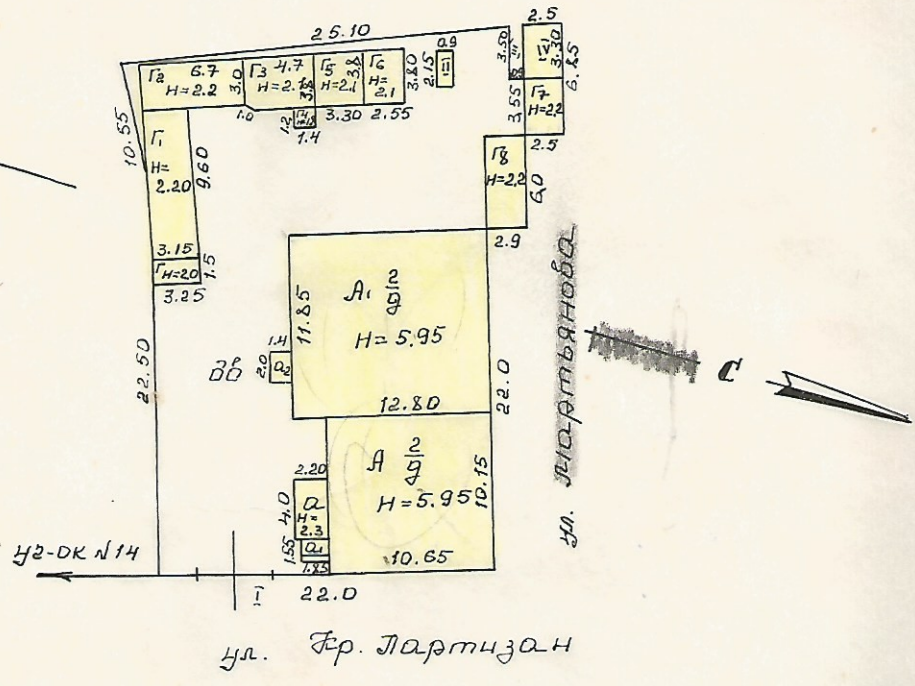

МНХХ РСФСР	Минусинское бюро технической инвентаризации		Дата Июль 1990
Лист №	ПЛАН ЗЕМЕЛЬНОГО УЧАСТКА (МАСШТАБ 1:500) Ул. Фр. Лартизан №12		М;
Дат 20.2.90	Исполнитель	Савинья И.О.	Подпись
	Проверил бригадир	Наговицына И.И.	
	Начальник бюро	Терюгова Л.И.	
		Сметанюк Г.В.	

Сарай	8,9	20	дск тесб	зер. подт проит	35
Сарай	17,4	38	дск тесб	зер. подт проит	50
Ворота	12,5		тесовые на дск кзг, 50		35
Уборная	1,9		тесовая		30
Забор	7,9		тес сплошн. кзг 1.80		10
пол./яма	8,3		тесовая		35

Приложение
к техническому паспорту на жилой дом

Утверждается МЖКХ республики

Инвентарный номер БТИ

Эксплуатационные показатели жилого дома (строение)

по ул. Брасных Партизан

- | | |
|--|---|
| 1. Проектная организация _____ | 14. Количество лестн. клеток (шт.) _____ |
| 2. Генеральный подряд _____ | 15. Количество лифтов _____ |
| 3. Эксплуатационная организация _____ | 16. пассажирских _____ |
| 4. Дата принятия в эксплуатацию _____ | 17. грузовых _____ |
| 5. Оценка приемочной комиссии _____ | 18. Высота техподполья _____ |
| 6. Год последнего капитального ре-
монта _____ | 19. Количество кухонь <u>10</u> |
| 7. Балансовая стоим. (руб.) <u>46074</u> | 20. ванных комнат _____ |
| 8. Уборочная площадь общих
коридоров и мест общего
пользования (м ²) _____ | 21. туалетов _____ |
| 9. Уборочная площадь лестниц
(м ²) _____ | 22. совмещ. санузел _____ |
| 10. Средняя внутренняя высота по-
мещения (м) <u>h = 2.60</u> | 23. Площадь фасадов _____ |
| 11. Срок службы <u>70-80</u> | 24. Площадь кровель _____ |
| Полная норма амортиз. отч. в т. ч.
на кап. ремонт _____ | 25. Расход тепла ККАЛ-ч _____ |
| 12. Норма отчисл. на текущий
ремонт _____ | Расход воды расчетный м ³ -ч _____ |
| Межремонт. период для кап.
ремонта _____ | Расчетный расход газа _____ |
| 13. Средняя площадь квартиры
(м ²) _____ | Расход эл. энергии квт _____ |

Использование жилой площади

	Для посемейного заселения	Общезижития	Гостиницы	Маневр. фонд	Службная фонд площадь	Нежилая площадь в жилых помещениях
2	3	4	5	6	7	8
количество квартир	11					
количество комнат	14					
площадь м ²	362,0					
площадь м ²	203,6					

Нежилые помещения, используемые для нужд эксплуатационных организаций

Площадь м ²	Жилищная контора	Комнаты детских дружин	Красные уголки, клубы	Мастерские	Склад жил. орг. и.	Геплоузел	Котельная
2	3	4	5	6	7	8	9
основная м ²							
в том г. м ²							

П-Э. Уборочная площадь земельного участка м²

Дворовая территория						Уличный тротуар				Кроме того, асфальт и прочие покрытия			
в том числе						в том числе				в том числе			
тротуар	прочие за-мощен.	площадь оборуд.		грунт	зелен. насажд.	Всего	асфальт	зеленые насаждения	грунт	Всего	асфальт	прочие покрытия	
4	5	детские	спортив.	6	7		8	9	10		11	12	13

Сводная ведомость расходов на эксплуатацию здания

Вид затрат	Суммарные затраты за период	Примечание
на кап. ремонт		
на содержание зд.		

Техническое описание конструктивных элементов и инженерного оборудования

№ №	Части зданий, конструктивн инженерного оборудования	Ед. изм	Кол-во	Техническое состояние	Требуется	
					ремонт	смена
1	2	3	4	5	6	7
Фундамент	Ленточные	1.	п. м.			
		2.	"			
	под отд. оп.	1.	шт.			
		2.	"			
	Цоколь	С фасада				
		Дворовой				
	Стены	Наружные	1.	квм		
			2.	"		
			3.	"		
		Внутрен.	1.	"		
			2.	"		
		Колонны и столбы	1.	шт.	0	
2.			"			
3.			"			
Фасады		Фасады лицевые		м2		
	" дворовые		"			
	Карнизы	п. м.				
	Балконы	м2				
	Эркеры	шт.				
	Лоджии	"				
	Пожарные лестн.	п. м.				
Водоотводящие устройства	Трубы стальные	п. м.				
	" чугунные	"				
	Воронки и отм.	шт. т.				
	Покрыт. пояск. и др.	п. м.				
Крыши	Кровля	1	м2			
		2	"			
	Парапеты и реш.	п. м.				
	Строп. система	"				
	Обрешетка	м2				

Техническое описание конструктивных элементов и инженерного оборудования

Части зданий, конструкций инженерного оборудования	Ед. изм.	Кол-во	Техническое состояние	Требуется		Отремонтировано за год
				ремонт	смена	
2	3	4	5	6	7	8
Чердачные Междуэтажные Надподвальные	1.	кв. м				
	2.	>				
	1.	>				
		2.	>			
		3.	>			
	1.	>				
		2.	>			
		3.	>			
	На перекрытиях Первого этажа Подвала	1.	>			
2.		>				
3.		>				
1.		>				
		2.	>			
		3.	>			
1.		>				
		2.	>			
		3.	>			
1.	>					
	2.	>				
Окна и балкон, двери Витрины Наружные двери Внутренние двери		кв. м				
		>				
		>				
		>				
Марши	1.	кв. м				
	2.	>				
Площадк.	1.					
	2.					
Перила		пог. м.				
Печи		шт.				
Очаги		>				
Отмостки		кв. м				
Прямки		>				
Крыльца		>				
Спуск в подвал		кв. м				

Техническое описание конструктивных элементов и инженерного оборудования

№	Части здания, конструкций инженерного оборудования	Ед. изм.	Кол-во	Техническое состояние	Требуется	
					ремонт	смена
1	2	3	4	5	6	7
Центральное отопление	Радиаторов	секций				
	Сетей	п. м.				
Котельные	Котлов на газе	кв. м				
	Котлов на угле	кв. м				
	Узлов управления ТЭЦ	шт.				
Горячее водоснабжение	Сетей	п. м.				
	Бойлеров	шт.				
	Газовых колонок	шт.				
	Дровяных колонок	шт.				
	Сетей водопровода	п. м.				
	Раковин	шт.				
	Умывальников	шт.				
	Ванн	шт.				
	Душевых установок	шт.				
	Водомеров	шт.				
	Сетей канализации	п. м.				
	Унитазов	шт.				
	Смывных бачков	шт.				
	Газооборудование	Сетей	п. м.			
Счетчиков		шт.				
Газовых плит		шт.				
Агрегатов АГВ		шт.				
Вентиляция	Коробов в помещениях	п. м.				
Электроборудование	Сетей	п. м.				
	Счетчиков силовых	шт.				
	Счетчиков общ. польз.	шт.				
	Счетчиков квартирн.	шт.				
	Щитовых	шт.				
	Фотоэлектронных приб.	шт.				
	Лифтов	шт.				
Прочее оборудование	Мусоропровод. стояк.	шт.				
	Телсагтенн коллективн.	шт.				
	Вводов телефонной сети	шт.				
	Насосов	шт.				
Подкачивающие установки	Баков	шт.				

Начальник БТИ

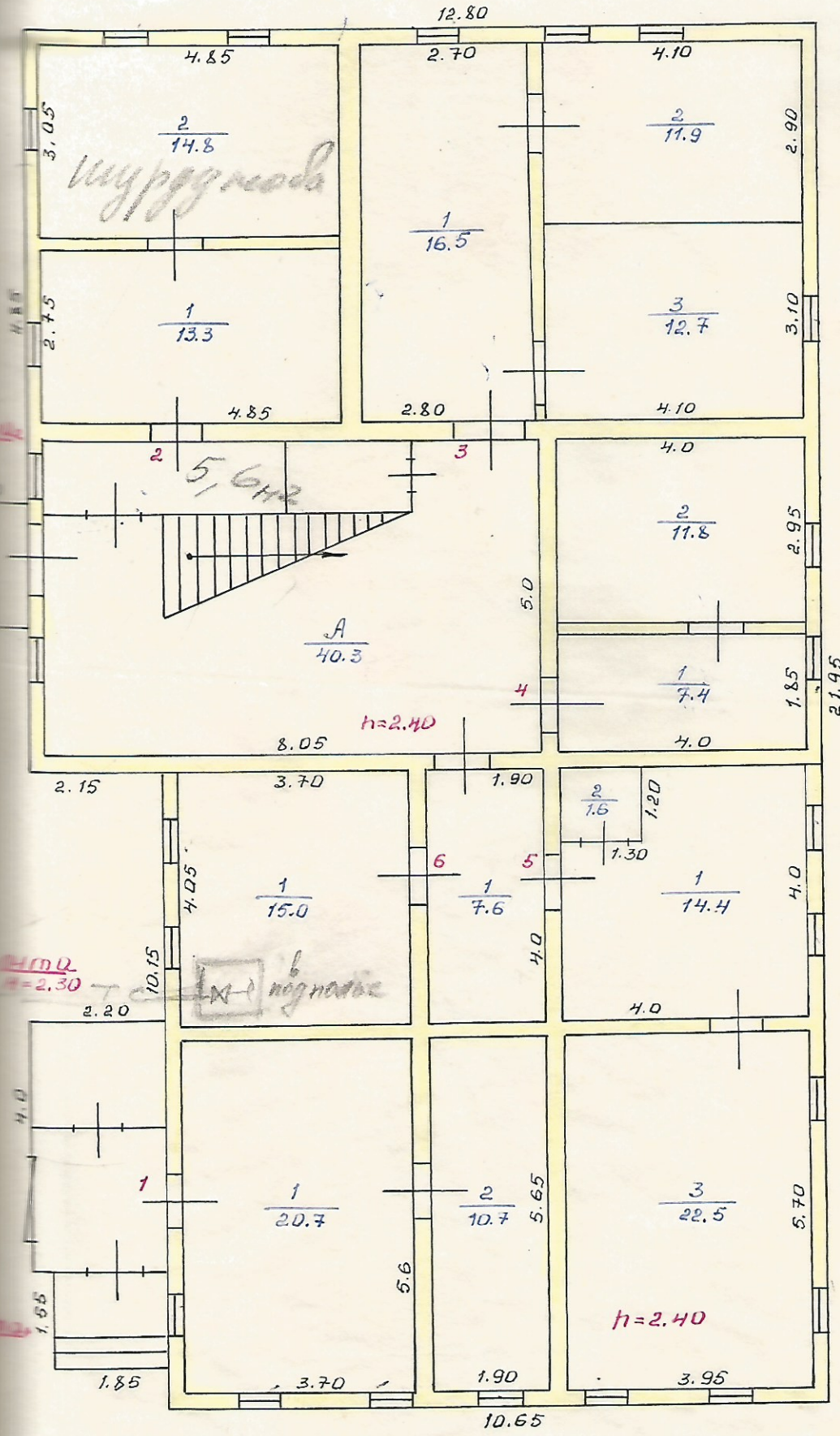

лит. А²
H = 5.95

лит. А²
H = 5.95

лит. А²
H = 2.30

ул. Красных Партизан

МДКХ	Миусинское бюро	
РОСС	планово-технический отдел	оперативный отдел
№ 505	проектная организация	проектная организация
№ 10	инженер	инженер

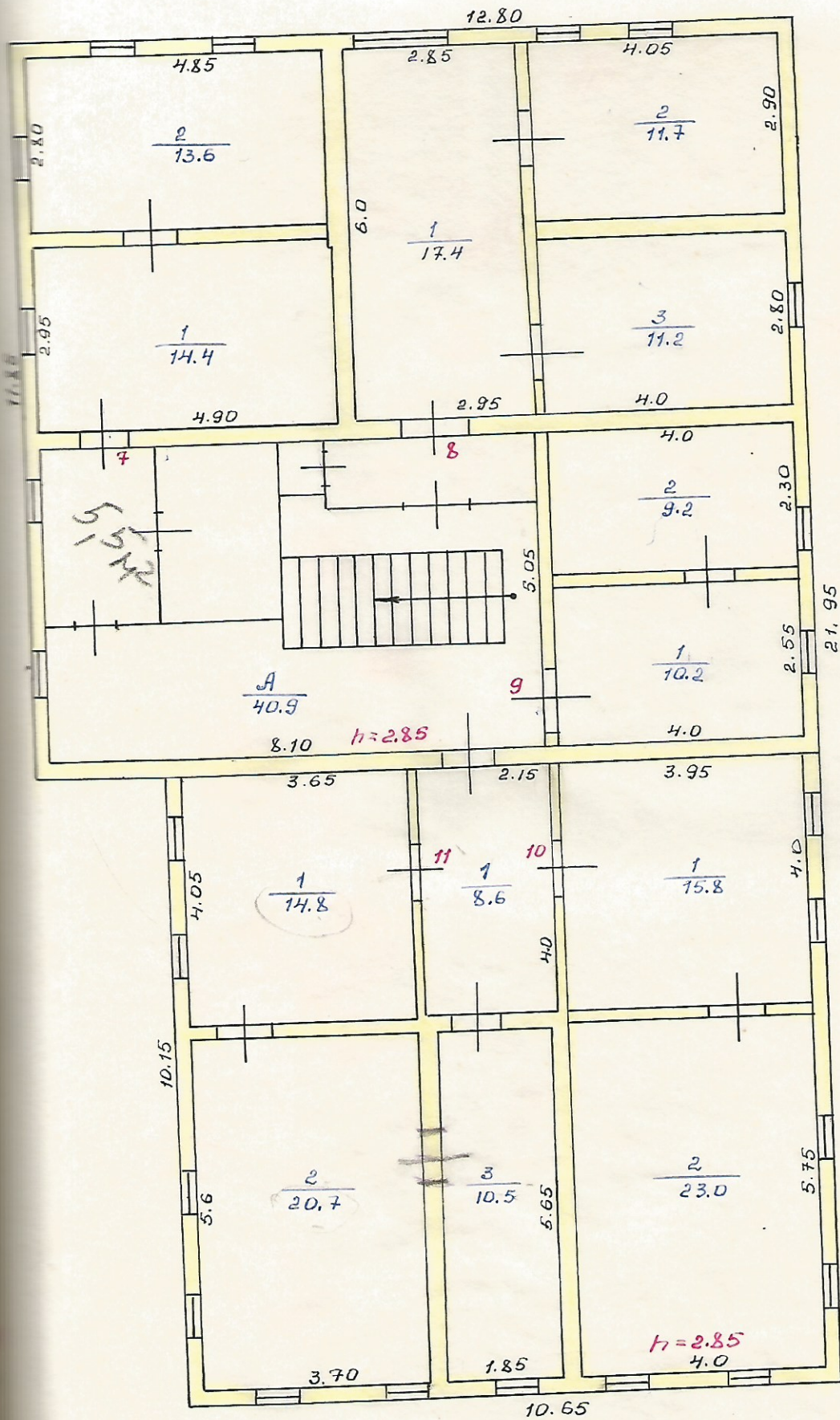

ул. Кр. Латызан

Лицевое	
50:5:30	10:4:4
10:4:4	10:4:4

Экспликация

к плану строения лит. А

А

домовладения №

12

по ул.

Брагини
Партизан

Площадь по внутреннему обмеру

№ комнаты	Назначение частей помещений (жилая, конторская, классная, больничная, каб. врача, магазин, столовая, кухня, коридор, туалет и т. д.)	общая полезная	в том числе										внутренняя высота комнаты
			учреждения	жилая	культурно-просветительная	коммунально-бытовая	лечебно-санитарная и детских учреждений	торговая	складская	производствен.	служебно-подсобное	прочая	
1	кухня	20,7										20,7	
2	комната	10,7		10,7									
	итого:	31,4		10,7								20,7	
1	кухня	13,3										13,3	
2	комната	14,8		14,8									
	итого:	28,1		14,8								13,3	
1	кухня	16,5										16,5	
2	комната	11,9		11,9									
3	комната	12,7		12,7									
	итого:	41,1		24,6								16,5	
1	кухня	7,4										7,4	
2	комната	11,8		11,8									
	итого:	19,2		11,8								7,4	
1	кухня	14,4										14,4	
2	шкаф	1,6										1,6	
3	комната	22,5											
	итого:	38,5										16,0	
1	комната	15,0		15,0									
	итого:	15,0		15,0									
итого	по I этажу	173,3		99,4								73,9	
1	коридор	7,6										7,6	
	Всего:	180,9		99,4								81,5	

Площадь по внутреннему обмеру

в т. ч.

Этаж	№ помещения или квартиры	№ комнаты	Назначение частей, помещений (жилая, конторская, классная, больничная, врача, магазин, столовая, кухня, коридор, туалет и т. д.)	общая полезная	в т. ч.																	
					учрежденческая	жилая	культурно-просветительная	коммунально-бытовая	лечебно-санитарная и детских учреждений	торговая	складская	производствен.	служебно-подсобная	прочая								
7		1	кухня	14,4															14,4			
		2	комната	13,6		13,6																
			Итого:	28,0		13,6															14,4	
8		1	кухня	17,4																17,4		
		2	комната	11,7		11,7																
		3	комната	11,2		11,2																
			Итого:	40,3		22,9																17,4
9		1	кухня	10,2																10,2		
		2	комната	9,2		9,2																
			Итого:	19,4		9,2																10,2
10		1	кухня	15,8																15,8		
		2	комната	23,0		23,0																
			Итого:	38,8		23,0																15,8
11		1	комната	14,8		14,8																
		2	комната	20,7		20,7																
		3	кухня	19,5																		19,5
			Итого:	46,0		35,5																
		Итого по 11 этажу	172,5		104,2																68,3	
		1	коридор	8,6																	8,6	
			Всего:	181,1																	76,9	
			Всего по дому:	362,0		203,6															158,4	
			Всего по лест/кам	81,2																	81,2	

5

5

8,3

6

769

158,4

81,2